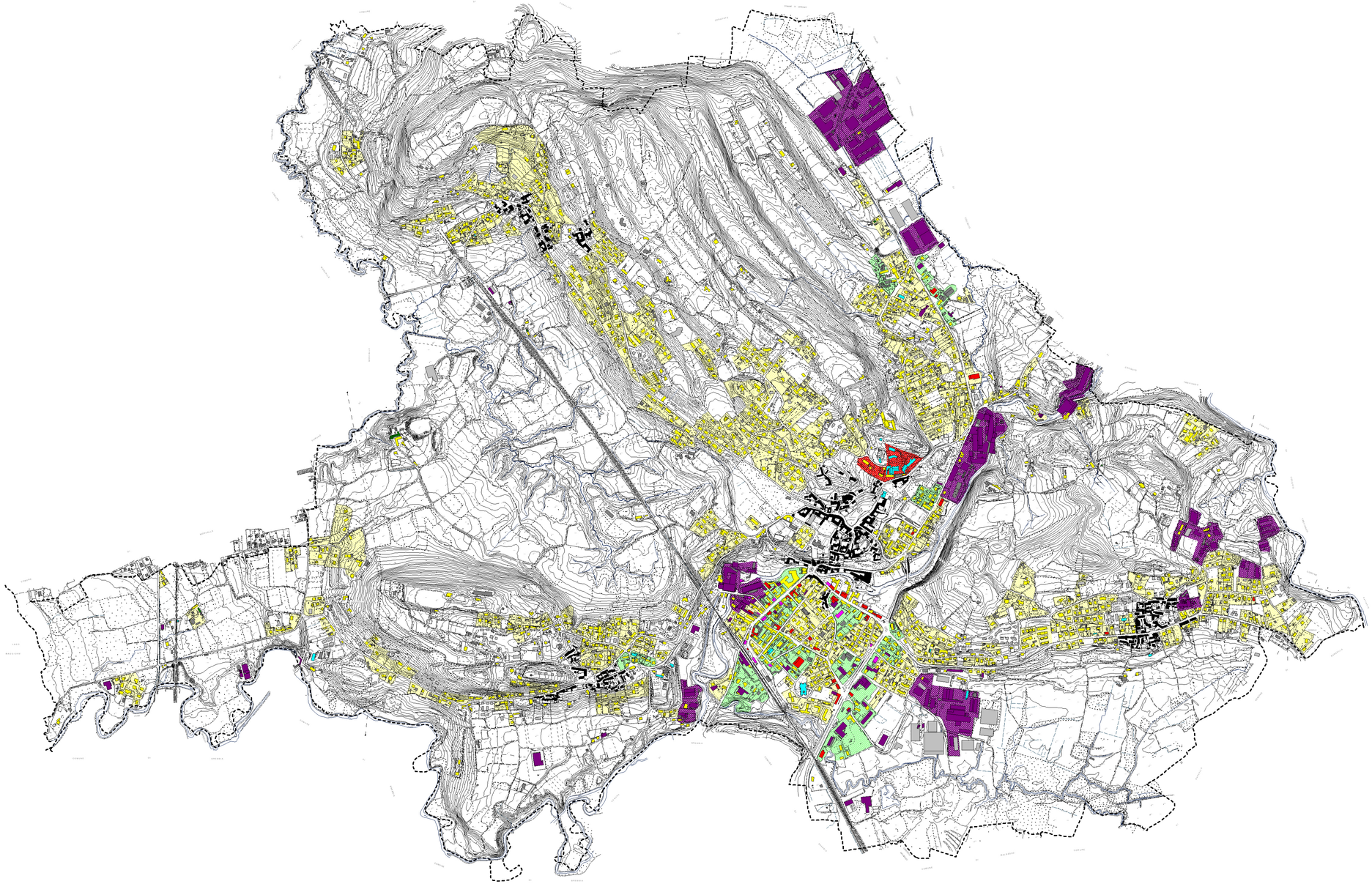

- RESIDENZA
- COMMERCIALI
- TERZIARIE IN GENERE
- PRODUTTIVE IN GENERE
- AGRICOLE E ZOOTECNICHE
- SPECIALI
- EDIFICI CON FUNZIONE ACCESSORIA IN GENERE
- NON CLASSIFICATI
- EDIFICI DEL CENTRO STORICO IN GENERE
- AMBITI PREVALENTEMENTE MONOFUNZIONALI RESIDENZIALI
- AMBITI PREVALENTEMENTE MONOFUNZIONALI PRODUTTIVI
- AMBITI MONOFUNZIONALI SPECIALI
- AMBITI POLIFUNZIONALI

COMUNE DI

BESOZZO

Maurizio Mazzucchelli
architetto

Alberto Mazzucchelli
ingegnere

Roberto Pozzi
architetto

partners
arch. Silvana Garegnani
ing. Marco Lanfranconi
arch. Flora Martignon
arch. Paola Ramella

PGT 2010

PIANO DI GOVERNO DEL TERRITORIO

PdR 2010	PIANO DELLE REGOLE

A P P R O V A Z I O N E

PdR3d.0 SCALA 1:8000	SISTEMA INSEDIATIVO RESIDENZIALE. FUNZIONE PREVALENTE

EDIZIONE				

ALLEGATO ALLA DELIBERAZIONE DI C.C. n°..... DEL .....

Adozione	Deliberazione C.C. n° ..... del .....
Controdeduzioni	Deliberazione C.C. n° ..... del .....
Approvazione	Deliberazione C.C. n° ..... del .....
Pubblicazione	B.U.R.L. ..... n° ..... del .....
Entrata in vigore	.....

Il Sindaco	Il Responsabile del Procedimento	Il Segretario Comunale

I PROGETTISTI

ing. Alberto Mazzucchelli	arch. Roberto Pozzi	arch. Maurizio Mazzucchelli
Ord. Ing. Prov. Varese n° 1625 SIA- società svizzera ingegneri e architetti n° 160736	Ordine degli Architetti della Provincia di Varese n° 1017	Ordine degli Architetti della Provincia di Varese n° 1213

Studio Associato
IIIGEGNERIA
ARCHITETTURA
URBANISTICA

I-21040 Morazzone
Via Europa 54

Tel 0332 870777
Fax 0332 870888

info@saproject.it
www.saproject.it

Documento depositato presso la Società Italiana Autori ed Editori (SIAE) Tutti i diritti sono riservati. Vietata la riproduzione non autorizzata